

Informações Gerenciais do Estado do Espírito Santo



MÊS: JUNHO 2011

GOVERNO DO ESTADO DO ESPÍRITO SANTO
SECRETARIA DE ESTADO DE GESTÃO E RECURSOS HUMANOS
SUBSECRETARIA DE ESTADO DE RECURSOS HUMANOS
NÚCLEO DE ESTATÍSTICA DE RECURSOS HUMANOS - NUERH

Governador do Estado do Espírito Santo:
José Renato Casagrande

Secretário de Estado de Gestão e Recursos Humanos:
José Eduardo Faria de Azevedo

Subsecretário de Estado de Recursos Humanos:
Sandra Helena Bellon

Núcleo de Estatística de Recursos Humanos:
Marlene Vieira
Claire Andrea Lyra
Jaiany da Silva Ferreira (estagiária)
Josana Karla Venturim Santana de Souza
Marcelle Folha Motta de Moraes
Manoela do Nascimento Souza
Zaloar Gomes Pinto

SUMÁRIO

Demonstrativo do Quadro de Servidores Ativos e Inativos _____	5
Valores da Folha de Pagamento _____	6
Comparativo da Evolução do Quantitativo de Servidores _____	7
Comparativo da Evolução da Folha de Pagamento _____	8
Quantitativo de Servidores do Poder Executivo Estadual – Administração Direta _____	9
Quantitativo de Servidores do Poder Executivo Estadual – Autarquias _____	10
Quantitativo de Segurados do Regime Próprio de Previdência Social – RPPS _____	11
Despesas com Servidores do Poder Executivo Estadual – Administração Direta _____	12
Despesas com Servidores do Poder Executivo Estadual – Autarquias _____	13
Despesas Pagamento Aposentadorias e Pensões do Regime Próprio de Previdência Social – RPPS _	14
Demonstrativo da Evolução de Cargos de Designação Temporária _____	15
Demonstrativo dos Gastos com Escala Especial _____	17
Demonstrativo do Custo do Auxílio Alimentação Pago na Folha de Pagamento _____	18
Demonstrativo do Quantitativo e dos Gastos com Estagiários _____	19
Distribuição do Quantitativo e das Despesas de Pessoal por Área _____	21
Demonstrativo da Contribuição Previdenciária ao RPPS _____	22

APRESENTAÇÃO

Com a finalidade de dar publicidade aos seus atos de modo a permitir, dentre outros, planejamento, transparência e estudos sobre servidores públicos, a Secretaria de Estado de Gestão e Recursos Humanos, organiza e sistematiza, mensalmente, sob a denominação de relatório gerencial, informações pormenorizadas sobre quantitativos e gastos com pessoal. O relatório contempla dados do Poder Executivo Estadual, relativos aos servidores ativos e aos beneficiários do Regime Próprio de Previdência Social, no qual estão inseridos os aposentados e os pensionistas.

Os dados apresentados neste relatório, são obtidos das folhas de pagamento processadas pelo sistema SIARHES. Assim, pode haver divergências em relação ao quantitativo de servidores, pois aqueles afastados em licença sem vencimentos ou cedidos sem ônus para o Poder Executivo, não estão contemplados.

Nos quadros de informações sobre servidores ativos e contribuições previdenciárias, na parte referente às despesas de pessoal, constam os dados dos servidores estatutários e dos celetistas, e dados do complemento previdenciário. Esse complemento, representa o dispêndio do Governo para completar as despesas com o pagamento dos aposentados e pensionistas do Regime Próprio de Previdência, após apurada a arrecadação previdenciária do Fundo Financeiro, constituída pelas parcelas, de contribuição do servidor e de responsabilidade do Estado (encargo patronal).

As informações do relatório têm característica pontual – dados da competência – e demonstram a composição da folha de pagamento quanto: às diversas categorias que a compõem e a vinculação ao regime previdenciário; o tipo de vínculo dos servidores para com o poder público – permanente ou transitório; a sua especificidade – civil ou militar; dentre outros. Em algumas das informações, são apresentados demonstrativos de seu comportamento ao longo dos últimos doze meses.

Os dados são coletados a partir das folhas de pagamento e expressam, nos quantitativos, o número de vínculos públicos e não o número de servidores, pois, há casos de acumulação legal. Assim, um mesmo servidor, detentor de dois cargos legalmente acumuláveis, é computado como dois vínculos. Quanto às despesas, nelas estão englobados, além das remunerações mensais regulares, pagamentos de: 13º vencimento, ocorridos no mês; abono férias e diferenças atrasadas, tanto de vantagens pessoais quanto de promoções.

As oscilações regularmente verificadas, ora para mais ora para menos, decorrem, no caso dos quantitativos, das variações nas contratações e desligamentos de servidores temporários e comissionados e das aposentadorias; e, na questão das despesas, decorrem dos pagamentos variáveis, citados no parágrafo anterior e dos vencimentos dos novos nomeados. Em junho/2011, o aumento no quantitativo de servidores deve-se basicamente aos novos contratos de designados temporários, destacando-se os DT's do magistério. No total das despesas do mês de junho/2011, da Administração Direta e Indireta, a folha de pagamento apresentou uma redução, comparado ao mês anterior. Os principais fatores para tal decréscimo decorreram da queda no pagamento de 13º e Abono Férias e no pagamento de retroativos de servidores ativos.

**QUADRO INFORMAÇÕES SOBRE QUANTITATIVO E PAGAMENTO DE SERVIDORES
ATIVOS, APOSENTADOS E DE PENSIONISTAS DO PODER EXECUTIVO**

JUNHO/11

**INFORMAÇÕES
SERVIDORES
ATIVOS E
CONTRIBUIÇÕES
PREVIDENCIÁRIAS**

ESTATUTÁRIOS/CELETISTAS ATIVOS	31.735	118.572.790,29
COMISSIONADO ATIVOS	3.487	8.924.647,70
DTs	19.850	35.611.574,80
PENSÕES ESPECIAIS	264	667.619,99
COMP. APOSENTADORIA	1.069	4.181.175,81
ENC. SOCIAL PATRONAL		31.374.883,02
CONTRIBUIÇÃO COMPL. FUNPES		69.485.151,19
TOTAL	56.405	268.817.842,80
ESTAGIÁRIOS/MÉDICOS RESIDENTES	3.291	1.694.795,39
AUXÍLIO ALIMENTAÇÃO	19.498	3.085.356,11

**INFORMAÇÕES
FOLHAS
PAGAMENTO
APOSENTADOS E
PENSIONISTAS
DO RPPS**

APOSENTADOS	24.632	77.256.548,22
PENSIONISTAS	4.488	20.098.553,78
ENC. SOCIAL PATRONAL		-
TOTAL	29.120	97.355.102,00

DESPESAS COM PESSOAL JUNHO 2011

PODER EXECUTIVO - ADM. DIRETA E AUTARQUIAS - ATIVOS E INATIVOS

	VALOR DA FOLHA	PERCENTUAL
Ativos	194.483.895,81	72,35
Complementação Aposentadoria - CLT (1)	4.181.175,81	1,56
Pensões Especiais	667.619,99	0,25
Contribuição Complementar ao FUNPES	69.485.151,19	25,85
	268.817.842,80	100,00

Fonte: Relatórios SIARHES - Administração Direta e Autarquias.

Nota:

(1) - Compreende complementações concedidas pelas Leis nºs 4.511/91, 4.565/91 e 5.567/98.

PAGAMENTO DOS BENEFICIÁRIOS DO REGIME PRÓPRIO DE PREVIDÊNCIA SOCIAL - RPPS

	VALOR DA FOLHA	PERCENTUAL
Aposentados	77.256.548,22	79,36
Pensionistas	20.098.553,78	20,64
	97.355.102,00	100,00

Fonte: Relatórios SIARHES - Administração Direta e Autarquias.

QUANTITATIVO SERVIDORES - ATIVOS DO PODER EXECUTIVO E APOSENTADOS E PENSIONISTAS DO RPPS

Jun/10	Jul/10	Ago/10	Set/10	Out/10	Nov/10	Dez/10	Jan/11	Fev/11	Mar/11	Abr/11	Mai/11	Jun/11
82.015	82.989	83.861	84.239	85.150	85.241	85.721	74.588	76.879	84.128	84.430	85.468	85.525

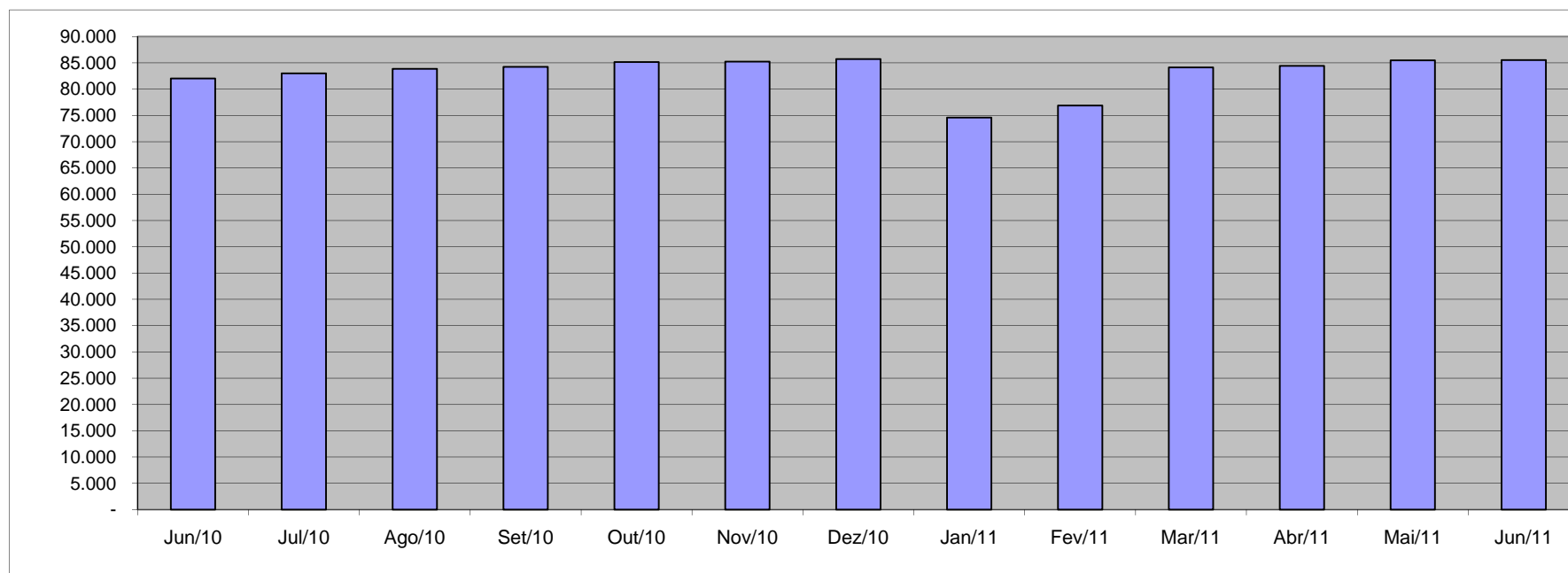

Fonte: Relatórios SIARHES - Administração Direta e Autarquias.

**VALOR DAS FOLHAS DE PAGAMENTO - ATIVOS DO PODER EXECUTIVO E
APOSENTADOS E PENSIONISTAS DO RPPS (1)**

Jun/10	Jul/10	Ago/10	Set/10	Out/10	Nov/10	Dez/10	Jan/11	Fev/11	Mar/11	Abr/11	Mai/11	Jun/11
269.568,20	282.225,99	272.879,99	273.845,27	273.643,08	271.514,33	422.202,45	267.166,75	263.204,13	309.366,36	294.709,88	298.059,88	296.687,79

Em R\$1.000,00

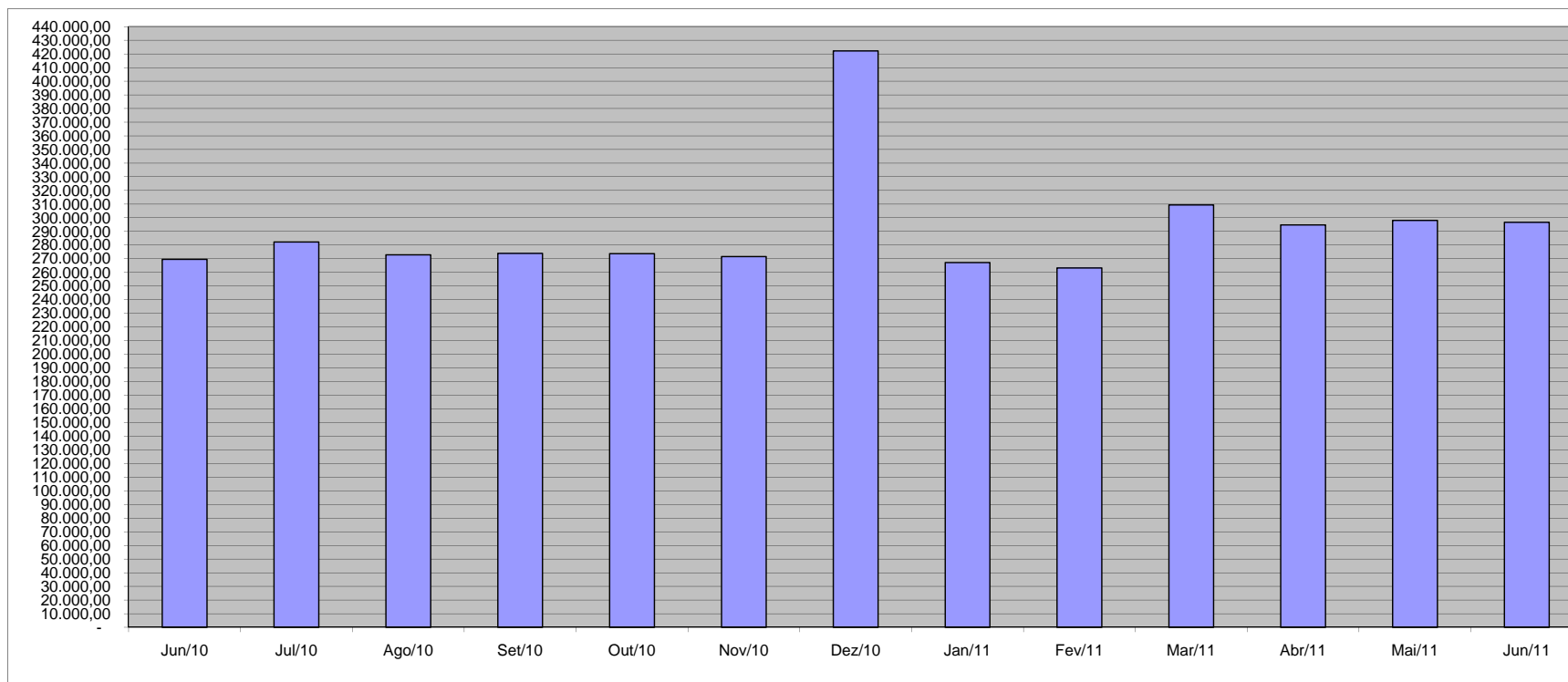

Fonte: Relatórios SIARHES - Administração Direta e Autarquias.

Nota:

(1) - O valor das folhas de pagamento refere-se ao somatório das folhas dos servidores ativos e dos aposentados e pensionistas e não, às despesas com o pagamento dos servidores, visto que, no pagamento da folha dos aposentados deduz-se a parcela previdenciária dos servidores vinculados ao regime próprio de previdência - fundo financeiro.

QUANTITATIVO DE SERVIDORES ATIVOS DO PODER EXECUTIVO ESTADUAL - ADM. DIRETA

JUNHO/2011

	ÓRGÃOS	EFETIVOS/CLT	COMISSIONADOS ATIVOS	COMPL. APOS.(1)	DT'S ATIVOS	TOTAL GERAL
		ATIVOS		CLT		Nº SERV.
ADMINISTRAÇÃO DIRETA	SECONT/AGE	69	37	-	-	106
	APE	5	20	-	-	25
	CASA CIVIL	8	56	-	-	64
	CASA MILITAR	5	12	-	-	17
	CBMES	1.042	3	-	-	1.045
	SECT	5	17	-	-	22
	DEFENSORIA PÚBLICA	180	18	2	-	200
	PGE	4	123	-	10	137
	POLÍCIA CIVIL	1.980	1	9	-	1.990
	POL. MILITAR	7.682	-	-	-	7.682
	POL. MILITAR-HPM	477	-	-	-	477
	SEAG	22	57	-	-	79
	SEAMA	2	19	-	-	21
	SECULT	120	64	-	-	184
	SECOM	5	25	-	-	30
	SEDETUR/SEDES	2	39	-	-	41
	SETUR	13	21	-	-	34
	SEDI/SETOP	4	50	-	-	54
	SEDU	9.569	168	45	13.950	23.732
	SEDURB	6	43	-	-	49
	SEFAZ	568	146	-	-	714
	SEG	18	167	-	-	185
	SEJUS	1.201	550	-	1.501	3.252
	SEP	18	67	-	-	85
	SEGER	106	142	18	-	266
	SEGER - Pensões Especiais (2)	264	-	-	-	264
	SEGER - Prev. Complementar	-	-	52	-	52
	SESA	6.111	326	127	3.041	9.605
	SESP	18	99	-	-	117
	SESPORT	15	25	-	-	40
	SEASTDH/SETADES	38	114	-	-	152
	VICE GOVERNADORIA	-	20	-	-	20
	Sub-Total	29.557	2.429	253	18.502	50.741

Fonte: Relatórios SIARHES - Administração Direta e Autarquias.

Notas:

(1) - O quantitativo refere-se exclusivamente àqueles servidores/pensionistas que receberam complementação nesta competência e não aos que têm o direito. Por essa razão, na hipótese de ocorrer alteração na remuneração dos servidores ativos, poderá haver alteração nestes quantitativos.

(2) - Refere-se aos Pensionistas - Pensão Especial a cargo da SEGER.

QUANTITATIVO DE SERVIDORES ATIVOS DO PODER EXECUTIVO ESTADUAL - ADM. INDIRETA - AUTARQUIAS
JUNHO/2011

	ÓRGÃOS	EFETIVOS	COMISSONADOS	COMPL. APOS. (1)	DT'S ATIVOS	TOTAL GERAL
		ATIVOS	ATIVOS	CLT		Nº SERV.
AUTARQUIAS	ADERES	-	22	-	-	22
	DER/ES	301	43	593	-	937
	FAMES	38	45	5	70	158
	FAPES	-	36	-	-	36
	ESESP	-	23	-	-	23
	IASES	77	131	22	1.063	1.293
	IEMA	285	38	-	-	323
	IUSN	115	40	11	-	166
	IDAF	277	4	7	215	503
	INCAPER	495	5	108	-	608
	IOPES	47	24	-	-	71
	PROCON	-	57	-	-	57
	RTV-ES	115	27	10	-	152
	ASPE (2)	-	14	-	-	14
	DETRAN (2)	194	373	7	-	574
	DIO (2)	68	26	53	-	147
	IPAJM (2)	140	35	-	-	175
	JUCEES (2)	67	26	-	-	93
	IPEM (2)	-	23	-	-	23
	PRODEST	222	11	-	-	233
	SUPPIN (2)	1	25	-	-	26
	IDURB	-	19	-	-	19
	ARSI	-	11	-	-	11
	Sub-Total	2.442	1.058	816	1.348	5.664

TOTAL DA DIRETA	29.557	2.429	253	18.502	50.741
TOTAL DA INDIRETA	2.442	1.058	816	1.348	5.664
TOTAL GERAL	31.999	3.487	1.069	19.850	56.405

ESTAGIÁRIOS		3.291
--------------------	--	--------------

Fonte: Relatórios SIARHES - Administração Direta e Autarquias.

Notas:

(1) - O quantitativo refere-se exclusivamente àqueles servidores/pensionistas que receberam complementação nesta competência e não aos que têm o direito. Por essa razão, na hipótese de ocorrer alteração na remuneração dos servidores ativos, poderá haver alteração nestes quantitativos.

(2) - Órgãos sem recursos do Tesouro para pagar pessoal.

QUANTITATIVO DE SEGURADOS PAGOS, PELO REGIME PRÓPRIO DE PREVIDÊNCIA SOCIAL - RPPS - PODER EXECUTIVO
JUNHO/2011

	ÓRGÃOS	APOSENTADOS	PENSÕES	TOTAL GERAL Nº SERV.
ADMINISTRAÇÃO DIRETA	SECONT/AGE	5	2	7
	APE	9	-	9
	CASA CIVIL	48	5	53
	CASA MILITAR	11	6	17
	CBMES	146	30	176
	SECT	-	1	1
	DEFENSORIA PÚBLICA	62	6	68
	PGE	50	14	64
	POLÍCIA CIVIL	700	370	1.070
	POL. MILITAR	3.398	1.574	4.972
	POL. MILITAR -HPM	8	1	9
	SEAG	100	42	142
	SEAMA	1	-	1
	SECULT	45	6	51
	SECOM	8	3	11
	SEDETUR/SEDES	-	-	-
	SETUR	-	2	2
	SEDIT/SETOP	17	1	18
	SEDU	16.539	1.006	17.545
	SEDURB	-	-	-
	SEFAZ	776	537	1.313
	SEG	19	3	22
	SEJUS	184	27	211
	SEP	-	12	12
	SEGER	194	293	487
	SESA	1.588	362	1.950
	SESP	40	57	97
	SESPORT	3	-	3
	SEASTDH/SETADES	51	3	54
	VICE GOVERNADORIA	5	-	5
	Total	24.007	4.363	28.370

	ÓRGÃOS	APOSENTADOS	PENSÕES	TOTAL GERAL Nº SERV.
AUTARQUIAS	ADERES	-	-	-
	DER/ES	65	25	90
	FAMES	14	1	15
	FAPES	-	-	-
	ESESP	-	-	-
	IASES	95	9	104
	IEMA	2	-	2
	IJSN	43	6	49
	IDAF	56	15	71
	INCAPER	148	24	172
	IOPEs	-	-	-
	PROCON	-	-	-
	RTV-ES	20	21	41
	ASPE	-	-	-
	DETRAN	94	5	99
	DIO	22	8	30
	IPAJM	50	9	59
	JUCEES	15	2	17
	IPEM	-	-	-
	PRODEST	-	-	-
	SUPPIN	1	-	1
	IDURB	-	-	-
	ARSI	-	-	-
	Total	625	125	750

TOTAL SERVIDORES: APOSENTADOS EFETIVOS E PENSÕES	29.120
---	---------------

Fonte: Relatórios SIARHES - Administração Direta e Autarquias.

DESPESAS COM PAGAMENTO DE SERVIDORES DO PODER EXECUTIVO ESTADUAL - ADM. DIRETA
ATIVOS, APOSENTADOS E PENSIONISTAS
JUNHO/2011

Em: R\$ 1,00

	ÓRGÃOS	EFETIVOS/CLT	COMISSIONADOS ATIVOS	COMPL. APOS.	DT'S	ENCARGOS PATRONAIS			TOTAL ATIVOS	CONTRIB. COMPL. FUNPES	DESPESA TOTAL
		ATIVOS		CLT	ATIVOS	INSS/FGTS	IPAJM	OUTROS REGIMES			
ADMINISTRAÇÃO DIRETA	SECONT/AGE	711.586,53	132.733,35	-	-	25.916,51	143.204,38	376,78	1.013.817,55	(59.993,88)	953.823,67
	APE	9.688,13	35.766,81	-	-	8.267,75	1.954,58	-	55.677,27	16.960,60	72.637,87
	CASA CIVIL	50.041,75	96.354,21	-	-	21.766,12	8.952,80	-	177.114,88	191.003,10	368.117,98
	CASA MILITAR	72.834,24	36.051,58	-	-	7.980,18	12.596,02	-	129.462,02	28.761,35	158.223,37
	CBMES	4.145.356,01	6.042,63	-	-	876,23	715.989,42	-	4.868.264,29	303.974,14	5.172.238,43
	SECT	17.532,29	47.342,04	-	-	5.890,08	3.153,10	-	73.917,51	11.838,33	85.755,84
	DEFENSORIA PÚBLICA	1.574.810,12	25.649,09	14.263,17	-	8.507,97	337.622,86	-	1.960.853,21	358.550,23	2.319.403,44
	PGE	2.012.648,61	194.607,48	-	21.670,20	47.947,69	421.493,66	-	2.698.367,64	564.068,44	3.262.436,08
	POLÍCIA CIVIL	13.846.173,55	5.309,22	29.230,64	-	1.151,89	2.521.270,98	-	16.403.136,28	3.403.697,05	19.806.833,32
	POL. MILITAR	29.593.288,23	-	-	-	233,83	5.119.468,36	-	34.712.990,42	19.691.404,65	54.404.395,07
	POL. MILITAR -HPM	2.241.495,57	-	-	-	-	379.853,12	-	2.621.348,69	(553.019,49)	2.068.329,20
	SEAG	70.530,39	132.602,38	-	-	23.645,93	13.675,86	-	240.454,56	324.553,43	565.007,99
	SEAMA	10.545,50	56.792,45	-	-	14.157,95	1.557,62	-	83.053,52	2.879,19	85.932,71
	SECULT	265.977,28	217.130,78	-	-	39.948,15	56.625,10	-	579.681,31	48.030,54	627.711,85
	SECOM	15.850,87	104.997,79	-	-	19.745,04	3.709,16	-	144.302,86	12.296,23	156.599,09
	SEDETUR/SEDES	8.613,94	140.780,24	-	-	29.827,30	1.986,28	-	181.207,76	(1.588,92)	179.618,84
	SETUR	48.629,35	69.786,23	-	-	10.923,39	9.406,42	-	138.745,39	979,88	139.725,27
	SEDIT/SETOP	10.609,03	184.496,90	-	-	31.828,95	6.179,66	-	233.114,54	54.729,50	287.844,04
	SEDU	24.023.342,52	415.250,38	18.782,22	22.637.831,39	4.524.473,09	5.212.384,16	151,72	56.832.215,48	28.245.209,16	85.077.424,64
	SEDURB	20.623,80	147.241,82	-	-	29.835,84	4.182,22	-	201.883,68	(1.515,30)	200.368,38
	SEFAZ	7.292.567,56	424.131,32	-	-	68.387,07	1.526.176,75	-	9.311.262,70	13.368.311,09	22.679.573,79
	SEG	68.813,12	560.417,80	-	-	103.482,98	17.631,20	222,59	750.567,69	25.207,82	775.775,51
	SEJUS	3.157.472,30	1.047.112,79	-	3.428.089,55	893.985,40	640.597,44	1.214,04	9.168.471,52	277.739,38	9.446.210,90
	SEP	94.170,47	176.493,35	-	-	35.577,48	17.143,04	-	323.384,34	23.313,25	346.697,59
	SEGER	385.820,73	342.164,92	9.317,76	-	63.148,58	76.107,28	541,20	877.100,47	1.042.687,91	1.919.788,37
	SEGER - Pensões Especiais (1)	667.619,99	-	-	-	-	-	-	667.619,99	-	667.619,99
	SEGER - Prev. Complementar	-	-	213.534,65	-	-	-	-	213.534,65	-	213.534,65
	SESA	17.758.320,32	841.152,96	144.726,41	6.950.123,34	1.597.887,29	2.972.636,49	206,80	30.265.053,61	430.955,62	30.696.009,23
	SESP	155.657,00	328.307,93	-	-	59.082,42	37.652,88	-	580.700,23	381.222,47	961.922,70
	SESPORT	47.658,18	78.722,50	-	838,75	16.538,57	6.895,28	-	150.653,28	(1.903,97)	148.749,31
	SEASTDH/SETADES	91.692,42	280.773,11	-	-	59.603,62	18.832,76	-	450.901,91	111.525,20	562.427,11
	VICE GOVERNADORIA	0,00	68.257,58	-	-	15.173,78	-	-	83.431,36	5.546,09	88.977,45
	Sub-Total	108.469.969,80	6.196.469,64	429.854,85	33.038.553,23	7.765.791,08	20.288.938,88	2.713,13	176.192.290,61	68.307.423,10	244.499.713,71

Fonte: Relatórios SIARHES - Administração Direta e Autarquias.

Notas:

(1) - Refere-se aos Pensionistas - Pensão Especial a cargo da SEGER.

DESPESAS COM PAGAMENTO DE SERVIDORES DO PODER EXECUTIVO ESTADUAL - ADM. INDIRETA - AUTARQUIAS
ATIVOS, APOSENTADOS E PENSIONISTAS
JUNHO/2011

Em: R\$ 1,00

	ÓRGÃOS	EFETIVOS/CLT	COMISSIONADOS ATIVOS	COMPL. APOS.	DT'S	ENCARGOS PATRONAIS			TOTAL ATIVOS	CONTRIB. COMPL. FUNPES	DESPESA TOTAL
		ATIVOS		CLT	ATIVOS	INSS/FGTS	IPA/JM	OUTROS REGIMES			
AUTARQUIAS	ADERES	-	83.367,22	-	-	16.317,16	-	-	99.684,38	-	99.684,38
	DER/ES	1.494.870,85	106.246,01	3.106.511,75	-	18.848,18	306.957,20	-	5.033.433,99	16.317,77	5.049.751,76
	FAMES	100.376,95	62.841,00	26.521,09	207.917,49	52.714,44	21.966,72	-	472.337,69	37.336,49	509.674,18
	FAPES	-	122.039,73	-	-	20.990,10	136,22	-	143.166,05	(204,33)	142.961,72
	ESESP	-	83.160,57	-	-	7.945,30	2.799,00	-	93.904,87	(4.198,50)	89.706,37
	IASES	193.692,59	507.702,76	10.498,31	2.029.488,00	511.194,82	38.632,72	-	3.291.209,20	168.812,51	3.460.021,71
	HEMA	1.145.664,33	68.194,46	-	-	17.097,45	235.102,76	-	1.466.059,00	(2.243,16)	1.463.815,84
	IJSN	679.176,16	130.763,94	33.551,53	-	15.971,26	136.450,58	-	995.913,47	38.003,59	1.033.917,06
	IDAF	1.235.480,35	14.946,32	8.506,18	335.616,08	73.366,54	263.446,68	-	1.931.362,15	91.447,16	2.022.809,31
	INCAPER	2.037.453,59	20.008,99	335.953,50	-	5.922,94	419.061,52	-	2.818.400,54	179.598,79	2.997.999,33
	IOPEs	162.075,27	67.313,01	-	-	8.924,87	29.944,20	-	268.257,35	189,36	268.446,71
	PROCON	-	122.361,73	-	-	27.962,36	-	-	150.324,09	-	150.324,09
	RTV-ES	414.461,89	79.343,48	17.737,82	-	30.939,65	72.358,52	-	614.841,36	7.293,35	622.134,71
	ASPE (1)	-	49.501,79	-	-	10.301,40	1.050,32	-	60.853,51	-	60.853,51
	DETRAN (1)	1.248.028,32	580.610,33	10.985,44	-	156.115,74	193.633,74	-	2.189.373,57	123.679,72	2.313.053,29
	DIO (1)	215.574,93	75.915,13	201.055,34	-	17.267,76	46.199,44	-	556.012,60	110.694,75	666.707,35
	IPA/JM (1)	577.506,92	154.669,92	-	-	24.923,93	119.353,56	-	876.454,33	335.426,68	1.211.881,01
	JUCEES (1)	313.978,72	62.766,01	-	-	32.084,71	47.462,88	-	456.292,32	70.834,01	527.126,33
	IPEM (1)	-	73.573,35	-	-	14.090,15	-	-	87.663,50	-	87.663,50
	PRODEST	951.110,43	33.173,98	-	-	274.133,82	-	-	1.258.418,23	-	1.258.418,23
	SUPPIN (1)	989,18	92.972,85	-	-	16.561,52	406,84	-	110.930,39	4.739,89	115.670,28
	IDURB	-	78.096,97	-	-	17.029,37	-	-	95.126,34	-	95.126,34
	ARSI	-	58.608,51	-	-	11.773,56	-	-	70.382,07	-	70.382,07
	Sub-Total	10.770.440,48	2.728.178,06	3.751.320,96	2.573.021,57	1.382.477,03	1.934.962,90	-	23.140.401,00	1.177.728,09	24.318.129,09
TOTAL DA DIRETA		108.469.969,80	6.196.469,64	429.854,85	33.038.553,23	7.765.791,08	20.288.938,88	2.713,13	176.192.290,61	68.307.423,10	244.499.713,71
TOTAL DA INDIRETA		10.770.440,48	2.728.178,06	3.751.320,96	2.573.021,57	1.382.477,03	1.934.962,90	-	23.140.401,00	1.177.728,09	24.318.129,09
TOTAL GERAL		119.240.410,28	8.924.647,70	4.181.175,81	35.611.574,80	9.148.268,11	22.223.901,78	2.713,13	199.332.691,61	69.485.151,19	268.817.842,80

ESTAGIÁRIOS

Fonte: Relatórios SIARHES - Administração Direta e Autarquias.

Nota:

(1) - Órgãos sem recursos do Tesouro para pagar pessoal.

DEMONSTRATIVO DA FOLHA DE PAGAMENTO DE APOSENTADORIAS E PENSÕES DO REGIME PRÓPRIO DE PREVIDÊNCIA SOCIAL - RPPS - PODER EXECUTIVO
JUNHO/2011

Em: R\$ 1,00

	ÓRGÃOS	APOSENTADOS	PENSÕES	IPAJM	FOLHA TOTAL
ADMINISTRAÇÃO DIRETA	SECONT/AGE	31.627,43	16.565,40	-	48.192,83
	APE	19.632,10	-	-	19.632,10
	CASA CIVIL	175.616,84	34.757,67	-	210.374,51
	CASA MILITAR	40.243,34	8.478,96	-	48.722,30
	CBMES	926.268,40	102.952,58	-	1.029.220,98
	SECT	-	12.184,10	-	12.184,10
	DEFENSORIA PÚBLICA	535.609,93	33.570,67	-	569.180,60
	PGE	698.282,70	248.534,11	-	946.816,81
	POLÍCIA CIVIL	4.788.015,70	2.004.264,02	-	6.792.279,72
	POL. MILITAR	19.974.554,11	7.185.069,28	-	27.159.623,39
	POL. MILITAR -HPM	11.792,83	767,93	-	12.560,76
	SEAG	239.148,50	92.933,11	-	332.081,61
	SEAMA	2.836,64	-	-	2.836,64
	SECULT	107.617,45	7.360,66	-	114.978,11
	SECOM	11.599,95	2.240,32	-	13.840,27
	SEDETUR/SEDES	-	-	-	-
	SETUR	-	7.382,95	-	7.382,95
	SEDIT/SETOP	60.803,33	2.658,22	-	63.461,55
	SEDU	32.442.702,48	1.564.372,27	-	34.007.074,75
	SEDURB	-	-	-	-
	SEFAZ	9.418.234,92	6.798.509,31	-	16.216.744,23
	SEG	45.544,08	4.066,51	-	49.610,59
	SEJUS	416.552,27	35.668,83	-	452.221,10
	SEP	-	37.163,88	-	37.163,88
	SEGER	719.382,60	375.491,75	-	1.094.874,35
	SESA	3.576.904,56	848.627,85	-	4.425.532,41
	SESP	149.362,30	290.784,99	-	440.147,29
	SESPORT	2.713,10	-	-	2.713,10
	SEASTDH/SETADES	120.170,74	7.895,12	-	128.065,86
	VICE GOVERNADORIA	5.464,13	-	-	5.464,13
	Total	74.520.680,43	19.722.300,49	-	94.242.980,92

Em: R\$ 1,00

	ÓRGÃOS	APOSENTADOS	PENSÕES	IPAJM	FOLHA TOTAL
AUTARQUIAS	ADERES	-	-	-	-
	DER/ES	344.140,67	66.851,70	-	410.992,37
	FAMES	71.107,73	1.177,68	-	72.285,41
	FAPES	-	-	-	-
	ESESP	-	-	-	-
	IASES	212.349,34	13.745,51	-	226.094,85
	IEMA	3.352,20	-	-	3.352,20
	IJSN	199.653,15	9.770,83	-	209.423,98
	IDAF	262.871,20	42.274,37	-	305.145,57
	INCAPER	611.431,60	50.105,58	-	661.537,18
	IOPEs	-	-	-	-
	PROCON	-	-	-	-
	RTV-ES	75.115,19	40.332,39	-	115.447,58
	ASPE	-	-	-	-
	DETRAN	407.898,49	10.397,65	-	418.296,14
	DIO	126.081,84	44.647,79	-	170.729,63
	IPAJM	337.960,83	87.783,68	-	425.744,51
	JUCEES	78.442,25	9.166,11	-	87.608,36
	IPEM	-	-	-	-
	PRODEST	-	-	-	-
	SUPPIN	5.463,30	-	-	5.463,30
	IDURB	-	-	-	-
	ARSI	-	-	-	-
	Total	2.735.867,79	376.253,29	-	3.112.121,08

TOTAL FOLHA: APOSENTADOS EFETIVOS E PENSÕES

97.355.102,00

Fonte: Relatórios SIARHES - Administração Direta e Autarquias.

**DEMONSTRATIVO DA EVOLUÇÃO DE CARGOS EM
DESIGNAÇÃO TEMPORÁRIA**

ÓRGÃOS		JUN/10	JUL/10	AGO/10	SET/10	OUT/10	NOV/10	DEZ/10	JAN/11	FEV/11	MAR/11	ABR/11	MAI/11	JUN/11
PGE		7	7	7	5	5	5	4	9	10	10	10	10	10
S E D U	Adm	2.884	3.083	3.142	3.138	3.174	3.194	3.186	2.938	2.862	2.969	2.617	2.666	2.670
	Mag	10.982	11.342	11.316	11.558	11.770	11.915	11.951	923	2.764	10.054	10.738	11.019	11.280
SEJUS		1.072	1.131	1.205	1.103	1.142	1.154	1.181	1.430	1.494	1.503	1.492	1.500	1.501
SESA (IESP)		2.782	2.824	2.893	2.982	3.039	3.027	3.024	3.025	3.031	3.019	3.015	3.117	3.041
SESPORT		10	9	7	2	2	-	-	-	-	-	-	-	-
SUB TOTAL		17.737	18.396	18.570	18.788	19.132	19.295	19.346	8.325	10.161	17.555	17.872	18.312	18.502
FAMES		66	66	69	67	68	66	66	15	70	68	70	70	70
IASSES (ICAES)		525	543	526	521	663	655	708	714	1.063	1.027	1.044	1.030	1.063
IEMA		-	-	1	-	-	1	-	-	-	1	-	-	-
IDAF		196	216	216	213	211	214	215	214	216	210	210	220	215
SUB TOTAL		787	825	812	801	942	936	989	943	1.349	1.306	1.324	1.320	1.348
TOTAL		18.524	19.221	19.382	19.589	20.074	20.231	20.335	9.268	11.510	18.861	19.196	19.632	19.850

Fonte: Relatórios SIARHES - Administração Direta e Autarquias.

Nota: (1) - A redução observada deve-se ao encerramento dos contratos de professores em designação temporária tanto na SEDU quanto na FAMES.

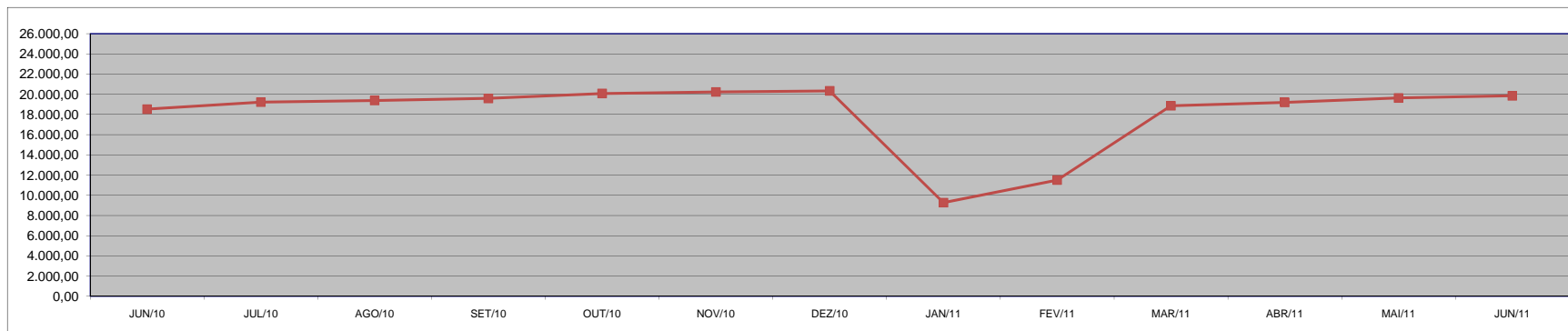

**DEMONSTRATIVO DA EVOLUÇÃO DO VALOR DA FOLHA DE
PAGAMENTO DOS SERVIDORES EM DESIGNAÇÃO TEMPORÁRIA**

Em R\$ 1.000,00

ÓRGÃOS		JUN/10	JUL/10	AGO/10	SET/10	OUT/10	NOV/10	DEZ/10	JAN/11	FEV/11	MAR/11	ABR/11	MAI/11	JUN/11
PGE		14,76	17,99	19,05	12,72	13,72	12,72	3,22	23,49	25,45	26,82	26,82	26,82	26,82
SE D U	Adm	2.130,47	2.364,65	2.379,04	2.380,40	2.356,61	2.317,41	8.405,76	2.126,50	2.139,80	3.421,37	2.492,03	2.302,54	2.231,27
	Mag	22.076,64	23.503,63	22.352,32	22.989,45	23.039,84	22.832,18	62.300,91	2.775,29	6.632,99	35.633,15	23.729,30	23.672,19	24.845,35
SEJUS		2.819,03	4.366,95	3.236,62	2.997,84	3.183,79	3.072,78	6.767,93	5.215,11	4.088,30	4.176,03	3.839,60	4.092,50	4.182,27
SESA (IESP)		7.869,92	6.350,26	7.991,78	8.205,02	8.304,49	8.091,54	17.206,35	8.118,04	7.976,89	8.476,94	8.859,84	8.980,71	8.392,25
SESPORT		17,47	14,03	7,16	4,34	1,67	4,71	-	0,66	-	-	-	-	1,02
SUB TOTAL		34.928,28	36.617,52	35.985,98	36.589,78	36.900,12	36.331,35	94.684,17	18.259,10	20.863,42	51.734,32	38.947,59	39.074,77	39.678,98
FAMES		220,40	225,13	221,59	217,10	221,86	214,53	654,46	42,31	225,73	249,12	258,37	244,42	245,30
IASES (ICAES)		1.138,25	1.302,41	1.189,29	1.123,52	1.632,50	1.434,31	3.406,04	1.579,05	2.319,12	2.301,03	2.353,06	2.392,75	2.428,99
IEMA		-	-	-	-	-	-	-	-	-	-	-	-	-
IDAF		327,04	396,26	358,37	354,64	349,54	360,12	980,29	369,97	373,38	383,84	377,49	411,70	405,54
SUB TOTAL		1.685,69	1.923,80	1.769,25	1.695,26	2.203,91	2.008,97	5.040,78	1.991,34	2.918,23	2.933,99	2.988,91	3.048,87	3.079,83
TOTAL		36.613,98	38.541,32	37.755,23	38.285,04	39.104,03	38.340,31	99.724,95	20.250,44	23.781,65	54.668,30	41.936,51	42.123,64	42.758,81

Fonte: Relatórios SIARHES - Administração Direta e Autarquias.

Observação: Nestes valores de folha de pagamento estão incluídos encargos sociais patronais.

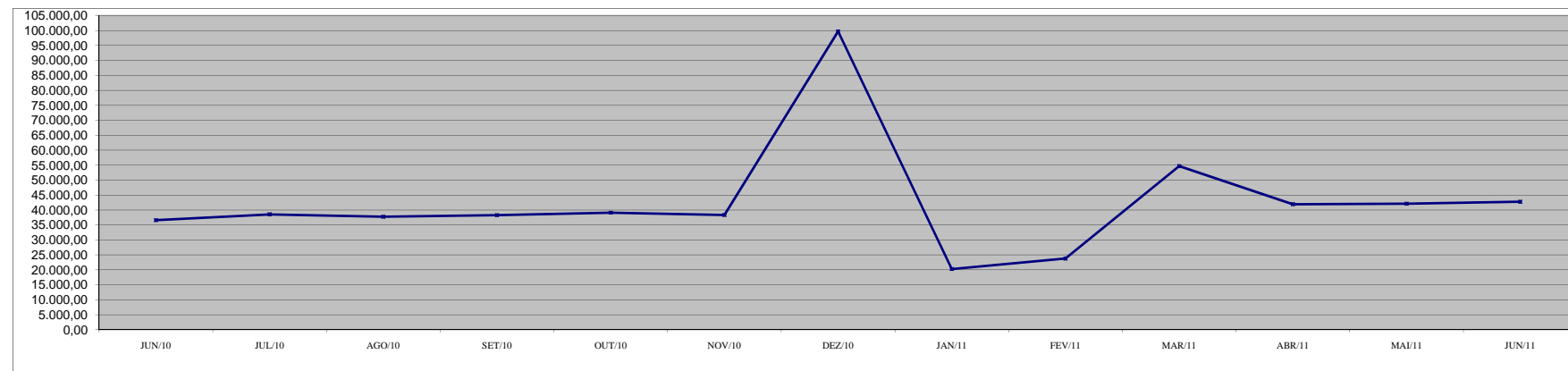

**DEMONSTRATIVO DOS GASTOS COM ESCALA ESPECIAL
POLÍCIAS CIVIL, MILITAR E CORPO DE BOMBEIROS**

Em R\$ 1,00

Órgãos	mai/10		jun/10		jul/10		ago/10		set/10		out/10		nov/10	
	Nº Serv.	Valor R\$	Nº Serv.	Valor R\$	Nº Serv.	Valor R\$	Nº Serv.	Valor R\$	Nº Serv.	Valor R\$	Nº Serv.	Valor R\$	Nº Serv.	Valor R\$
Corpo de Bombeiro	928	596.293,03	918	605.689,62	915	597.487,20	925	587.261,97	917	590.105,93	911	583.220,61	909	594.291,36
Polícia Civil	1.802	2.141.802,17	1.805	2.127.598,12	1.808	2.313.312,89	1.807	2.093.954,90	1.801	2.050.670,38	1.788	2.130.630,61	1.788	2.042.662,85
Polícia Militar	6.588	4.500.742,72	6.761	4.311.073,89	7.156	4.933.304,09	7.151	4.676.338,71	7.118	4.492.398,75	7.110	4.556.498,78	7.117	4.378.039,43
Total	9.318	7.238.837,92	9.484	7.044.361,63	9.879	7.844.104,18	9.883	7.357.555,58	9.836	7.133.175,06	9.809	7.270.350,00	9.814	7.014.993,64

Em R\$ 1,00

Órgãos	dez/10		jan/11		fev/11		mar/11		abr/11		mai/11		jun/11	
	Nº Serv.	Valor R\$	Nº Serv.	Valor R\$	Nº Serv.	Valor R\$	Nº Serv.	Valor R\$	Nº Serv.	Valor R\$	Nº Serv.	Valor R\$	Nº Serv.	Valor R\$
Corpo de Bombeiro	912	581.200,64	980	600.247,16	1.020	684.230,90	1.006	621.908,64	977	639.104,99	1.009	671.959,82	1.007	661.853,89
Polícia Civil	1.787	2.114.416,58	1.772	2.025.290,19	1.773	2.018.353,13	1.767	2.030.587,37	1.771	2.166.312,97	1.765	2.159.348,60	1.749	2.108.213,03
Polícia Militar	7.132	4.507.173,96	7.129	4.506.036,83	7.102	4.469.982,91	7.083	4.526.270,62	7.069	4.897.249,33	7.037	4.814.006,47	7.014	5.097.036,55
Total	9.831	7.202.791,18	9.881	7.131.574,18	9.895	7.172.566,94	9.856	7.178.766,63	9.817	7.702.667,29	9.811	7.645.314,89	9.770	7.867.103,47

Fonte: Relatórios SIARHES - Administração Direta

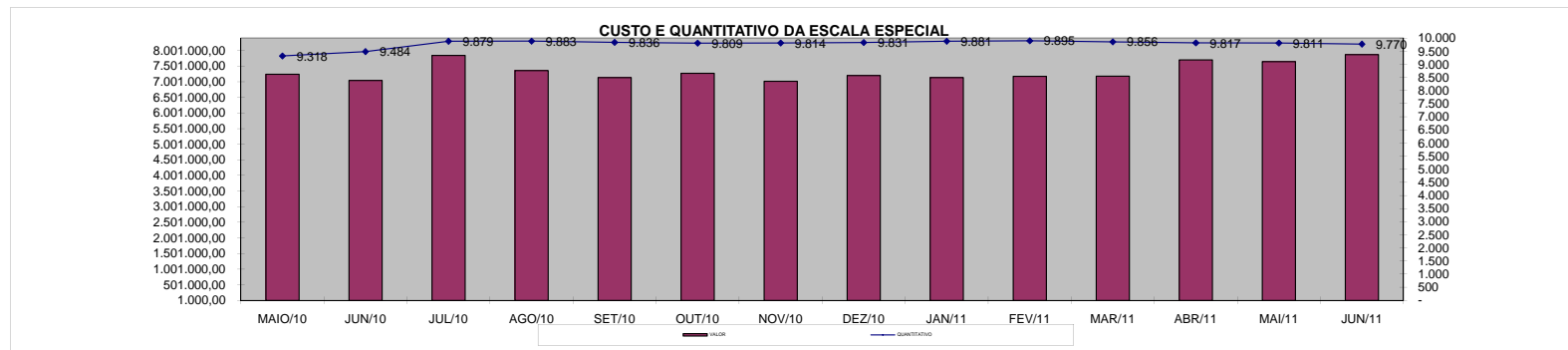

DEMONSTRATIVO DO CUSTO DO AUXÍLIO ALIMENTAÇÃO PAGO EM FOLHA

Em R\$ 1,00

Especificação	mai/10		jun/10		jul/10		ago/10		set/10		out/10		nov/10	
	Nº Serv.	Valor	Nº Serv.	Valor	Nº Serv.	Valor	Nº Serv.	Valor	Nº Serv.	Valor	Nº Serv.	Valor	Nº Serv.	Valor
Adm. Direta	20.209	3.136.648,37	19.796	3.088.058,97	19.441	3.049.316,85	19.272	3.003.489,85	19.091	2.976.815,19	19.058	2.966.415,78	19.001	2.961.624,35
Civil	17.859	2.724.406,50	17.551	2.693.942,17	17.327	2.677.939,25	17.201	2.638.577,32	17.054	2.618.866,39	17.050	2.613.286,44	17.017	2.612.736,61
Militar	2.350	412.241,87	2.245	394.116,80	2.114	371.377,60	2.071	364.912,53	2.037	357.948,80	2.008	353.129,34	1.984	348.887,74
Adm. Indireta	1.831	310.157,20	1.830	310.390,66	1.850	315.350,26	1.839	310.481,62	1.826	309.831,87	1.822	311.982,70	1.822	309.547,35
Total Geral	22.040	3.446.805,57	21.626	3.398.449,63	21.291	3.364.667,11	21.111	3.313.971,47	20.917	3.286.647,06	20.880	3.278.398,48	20.823	3.271.171,70

Em R\$ 1,00

Especificação	dez/10		jan/11		fev/11		mar/11		abr/11		mai/11		jun/11	
	Nº Serv.	Valor	Nº Serv.	Valor	Nº Serv.	Valor	Nº Serv.	Valor	Nº Serv.	Valor	Nº Serv.	Valor	Nº Serv.	Valor
Adm. Direta	18.961	2.958.597,51	18.647	2.892.499,02	18.431	2.860.845,28	18.326	2.868.197,19	17.869	2.790.217,22	17.915	2.787.611,84	17.721	2.786.555,03
Civil	16.993	2.612.089,09	16.699	2.548.442,49	16.508	2.522.256,48	16.456	2.539.247,32	16.022	2.465.629,22	16.096	2.463.375,84	15.929	2.471.922,77
Militar	1.968	346.508,42	1.948	344.056,53	1.923	338.588,80	1.870	328.949,87	1.847	324.588,00	1.819	324.236,00	1.792	314.632,26
Adm. Indireta	1.820	310.097,27	1.801	305.425,99	1.807	304.172,01	1.783	301.006,91	1.770	298.955,07	1.779	301.053,89	1.777	298.801,08
Total Geral	20.781	3.268.694,78	20.448	3.197.925,01	20.238	3.165.017,29	20.109	3.169.204,10	19.639	3.089.172,29	19.694	3.088.665,73	19.498	3.085.356,11

Fonte: Relatórios SIARHES - Administração Direta e Autarquias (inclui pagamentos retroativos).

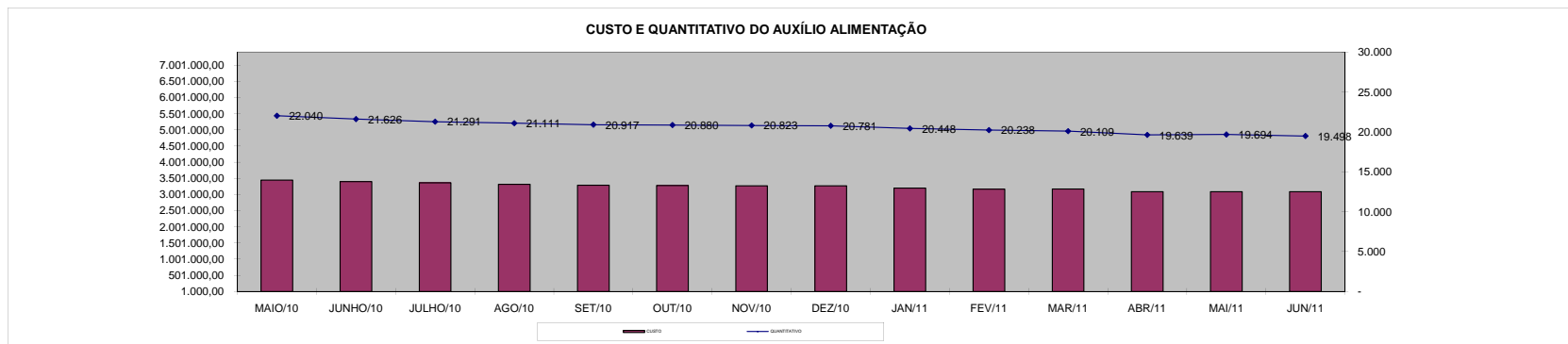

DEMONSTRATIVO DO QUANTITATIVO E DOS GASTOS COM ESTAGIÁRIOS - ADM. DIRETA

Em R\$ 1,00

Órgãos	mai/10		jun/10		jul/10		ago/10		set/10		out/10		nov/10	
	Quant.	Valor	Quant.	Valor	Quant.	Valor	Quant.	Valor	Quant.	Valor	Quant.	Valor	Quant.	Valor
SECONT/AGE	15	6.349,42	15	6.598,13	16	7.315,00	16	6.846,84	16	6.993,14	17	7.680,75	18	7.870,94
Casa Civil	10	4.389,00	10	4.389,00	10	4.389,00	10	4.389,00	11	4.389,00	10	4.389,00	10	4.389,00
Casa Militar	10	4.389,00	10	4.389,00	10	4.389,00	10	4.286,59	10	4.389,00	10	4.389,00	10	4.389,00
PGE	64	27.943,30	63	27.650,70	63	26.919,20	63	27.650,70	62	26.831,42	65	28.630,61	70	31.381,35
SEAG	17	7.344,26	17	7.461,30	20	9.626,54	20	8.397,62	18	7.900,20	18	7.958,72	18	8.719,48
SEAMA	-	-	-	-	-	-	-	-	-	-	-	-	-	-
SECES/SECULT	40	17.058,58	40	17.746,19	40	17.556,00	39	16.897,65	40	17.409,70	44	18.931,22	46	19.969,95
SEPLOG/SEGER	61	25.821,95	62	26.538,82	57	24.783,22	69	30.093,91	61	26.524,19	65	28.352,94	68	28.908,88
SECOM	12	5.252,17	12	5.266,80	12	5.266,80	12	5.266,80	12	5.266,80	11	4.798,64	12	5.003,46
SEDU	856	480.420,50	950	501.566,94	971	478.218,44	992	481.525,13	974	463.083,53	991	469.608,37	945	427.881,72
SEDURB	8	3.321,01	7	3.072,30	8	3.511,20	8	3.511,20	8	3.511,20	9	3.891,58	9	3.569,72
SEFA	138	58.490,74	139	60.290,23	134	58.256,66	145	61.255,81	134	56.764,40	126	54.877,13	130	57.656,83
SEG	21	9.407,09	24	10.899,35	23	10.006,92	25	10.621,38	24	9.992,29	21	9.216,90	23	9.963,03
SEJUS	91	42.886,62	94	44.251,48	97	42.953,68	96	42.500,15	112	51.292,78	115	51.965,76	117	53.384,87
SEP	23	10.284,89	22	9.333,94	22	9.802,10	25	10.855,46	24	10.533,60	24	10.241,00	24	10.533,60
SETAS/SETADES	58	25.529,35	57	23.949,31	57	24.900,26	60	25.207,49	58	25.061,19	59	25.690,28	57	24.636,92
SEDETUR/SEDES	21	8.924,30	20	8.778,00	20	8.778,00	20	8.105,02	17	7.461,30	18	7.958,72	18	7.695,38
SETUR	15	6.320,16	15	6.510,35	13	4.988,83	15	6.802,95	15	5.734,96	14	6.188,49	15	6.861,47
SEDIT/SETOP	11	3.979,36	9	3.950,10	10	4.067,14	10	3.950,10	9	3.833,06	9	3.701,39	9	4.154,92
COECT/SECT	7	3.072,30	8	3.466,76	9	3.452,68	8	3.467,31	8	3.247,86	7	2.779,70	8	3.891,58
SESA	147	65.703,33	161	74.188,73	203	146.062,80	207	145.281,13	207	150.378,57	204	150.539,66	213	150.130,02
SESP	46	20.540,52	46	20.174,77	48	21.447,58	46	19.662,72	46	20.599,04	48	21.256,65	50	21.579,25
SESPORT	142	70.940,87	149	72.594,06	155	72.696,47	158	69.770,47	157	71.964,97	168	76.851,39	179	84.985,67
APE	22	8.543,92	18	7.900,20	18	7.900,20	18	7.900,20	20	8.368,36	19	8.339,10	19	8.339,10
Defensoria Pública	61	26.860,68	61	27.211,80	60	25.865,84	61	28.192,01	57	24.783,22	58	26.363,26	58	25.456,20
Polícia Civil	255	119.278,39	249	109.286,12	245	107.296,42	242	105.555,45	237	103.302,43	234	102.307,59	229	100.405,69
Polícia Militar - HPM	16	12.240,00	16	12.240,00	16	12.240,00	16	12.240,00	15	11.475,00	16	12.240,00	16	12.240,00
Polícia Militar	320	140.086,49	338	147.942,80	340	149.376,54	342	149.299,15	390	169.049,65	387	169.152,06	382	167.074,60
CBMES	45	19.586,01	45	20.452,74	45	19.691,98	45	19.750,50	45	19.443,27	45	19.984,58	45	19.750,50
Vice-Governadoria	5	2.194,50	5	2.194,50	5	2.194,50	5	2.194,50	5	2.194,50	5	2.194,50	5	2.194,50
TOTAL DA DIRETA	2.537	1.237.158,71	2.662	1.270.514,40	2.727	1.313.953,00	2.783	1.321.477,24	2.792	1.321.778,63	2.817	1.340.508,99	2.803	1.313.017,63

Em R\$ 1,00

Órgãos	dez/10		jan/11		fev/2011		mar/2011		abr/2011		mai/2011		jun/2011	
	Quant.	Valor	Quant.	Valor	Quant.	Valor	Quant.	Valor	Quant.	Valor	Quant.	Valor	Quant.	Valor
SECONT/AGE	19	8.280,58	12	5.120,50	16	7.402,78	17	7.300,61	17	7.640,16	18	7.454,95	17	7.593,86
Casa Civil	10	4.389,00	9	3.774,54	10	4.564,56	10	4.630,40	10	4.630,40	11	5.355,83	10	4.630,40
Casa Militar	10	3.993,99	4	1.784,86	10	5.705,70	10	4.630,40	10	4.630,40	10	4.630,40	10	4.630,40
PGE	67	29.406,30	63	27.343,47	67	29.435,56	79	37.683,48	90	41.503,81	92	40.392,52	95	43.170,76
SEAG	19	8.675,59	6	6.671,28	19	9.509,50	19	7.902,54	18	8.334,72	20	9.939,93	18	8.535,37
SEAMA	-	-	-	-	-	-	-	-	-	-	-	-	-	-
SECES/SECULT	46	19.926,06	42	19.033,63	47	20.950,16	44	20.373,76	47	21.315,29	47	21.037,45	49	22.179,62
SEPLOG/SEGER	68	29.625,75	61	27.138,65	65	28.455,35	70	31.321,26	65	29.387,61	69	31.517,61	72	33.431,48
SECOM	12	5.515,51	9	4.491,41	14	5.252,17	13	5.664,52	11	5.108,88	10	4.630,40	10	4.630,40
SEDU	930	427.532,49	469	223.573,97	463	204.299,76	457	219.426,03	644	246.267,06	588	307.682,34	727	425.802,82
SEDURB	8	3.818,43	8	3.467,31	6	2.633,40	5	2.315,20	7	3.472,80	7	3.241,28	7	3.241,28
SEFAZ	131	56.705,88	118	49.551,81	126	54.789,35	134	60.521,14	133	62.482,88	133	59.732,16	127	58.358,48
SEG	24	9.948,40	21	8.704,85	22	10.065,44	24	11.052,75	24	11.052,75	24	11.004,92	25	11.822,95
SEJUS	129	60.992,47	118	50.297,94	111	47.518,24	124	58.386,91	134	63.692,43	149	71.508,80	149	69.903,60
SEP	25	10.533,60	20	8.134,28	24	11.235,84	24	10.680,79	23	10.387,53	22	9.878,19	23	10.464,70
SEASTDH/SETADES/SETAS	60	25.734,17	47	19.662,72	60	26.568,08	62	28.541,26	63	29.464,77	66	30.005,00	64	29.433,91
SEDETUR/SEDES	17	7.095,55	18	12.373,48	17	7.271,11	16	6.883,86	15	7.285,16	15	6.930,17	17	8.226,68
SETUR	15	6.290,90	12	5.120,50	12	5.252,17	12	5.186,05	13	6.158,43	14	6.791,25	15	6.868,43
SEDIT/SETOP	9	3.891,58	7	3.072,30	6	2.633,40	8	3.894,51	8	3.704,32	9	4.151,93	10	4.599,53
COECT/SECT	8	3.511,20	8	3.496,57	8	2.735,81	8	3.835,99	8	3.472,80	8	3.935,84	9	3.719,76
SESA	218	153.068,20	188	159.813,67	214	168.626,41	217	169.296,71	217	167.656,27	226	172.595,38	225	171.885,38
SESP	49	21.506,10	13	16.619,68	42	18.389,91	40	18.473,83	40	18.675,94	38	17.580,09	42	18.614,21
SESPORT	190	85.073,45	184	88.526,13	187	84.912,52	185	87.440,89	215	107.397,20	230	122.216,22	230	118.816,08
APE	19	8.339,10	4	7.461,30	18	7.461,30	16	7.038,21	15	6.405,40	18	7.856,26	21	8.859,51
Defensoria Pública	63	28.923,51	45	23.247,07	58	26.377,89	62	28.177,26	60	27.118,72	62	29.974,11	62	28.801,08
Polícia Civil	229	100.113,09	79	42.090,51	111	56.032,90	113	53.286,03	175	86.758,24	199	96.343,17	208	98.179,91
Polícia Militar-HPM	17	13.005,00	17	13.770,00	16	12.960,00	17	14.707,50	17	13.897,50	17	13.897,50	16	13.897,50
Polícia Militar	375	163.285,43	252	102.336,85	291	125.774,11	311	141.041,99	317	146.382,38	374	174.350,26	378	173.979,57
CBMES	48	21.198,87	44	16.663,57	45	20.877,01	46	22.879,88	49	23.723,07	50	23.090,26	50	23.846,56
Vice-Governadoria	5	1.843,38	4	1.887,27	5	2.399,32	4	1.852,16	4	1.852,16	4	1.852,16	5	2.315,20
TOTAL DA DIRETA	2.820	1.322.223,58	1.882	955.230,12	2.090	1.010.089,75	2.147	1.074.968,92	2.449	1.169.379,08	2.530	1.299.576,38	2.691	1.420.439,43

Fonte: Relatórios SIARHES - Administração Direta e Autarquias.

DEMONSTRATIVO DO QUANTITATIVO E DOS GASTOS COM ESTAGIÁRIOS - AUTARQUIAS

Órgãos	mai/10		jun/10		jul/10		ago/10		set/10		out/10		nov/10	
	Quant.	Valor	Quant.	Valor	Quant.	Valor	Quant.	Valor	Quant.	Valor	Quant.	Valor	Quant.	Valor
IDURB	8	3.555,09	8	3.511,20	8	3.160,08	10	4.637,71	10	4.389,00	10	4.389,00	12	5.456,99
ARSI	3	1.316,70	3	1.316,70	3	1.316,70	6	3.101,56	6	2.633,40	6	2.633,40	6	2.633,40
ADERES	4	1.740,97	4	1.755,60	4	1.755,60	4	1.755,60	4	1.755,60	4	1.755,60	4	1.755,60
ASPE	3	1.097,25	2	877,80	4	1.887,27	3	921,69	3	1.316,70	3	1.316,70	3	1.316,70
DERTES/DER	33	13.927,76	33	14.278,88	34	14.425,18	34	14.483,70	33	14.308,14	33	14.512,96	33	14.630,00
DETRAN	89	37.891,70	92	39.354,70	92	40.203,24	93	39.296,18	99	41.768,65	102	44.167,97	110	45.772,45
DIO	16	7.022,40	15	5.866,63	14	5.574,03	12	5.266,80	12	5.266,80	12	5.266,80	12	5.266,80
FAMES	27	14.864,17	10	10.818,81	26	10.570,10	26	10.570,10	26	10.336,02	24	9.467,86	27	11.313,44
FAPES	18	7.958,72	20	8.982,82	21	8.530,54	18	6.773,69	16	6.788,32	15	6.583,50	15	6.349,42
ESESP	2	877,80	1	438,90	1	438,90	2	599,83	1	438,90	3	1.170,40	3	1.316,70
ICAES	20	9.173,01	21	8.704,85	20	8.485,40	21	8.441,51	22	10.241,00	23	10.080,07	23	10.504,34
IDAF	27	11.333,79	26	11.411,40	26	11.118,80	25	10.972,50	26	11.148,06	26	11.133,43	26	11.777,15
IEMA	76	33.649,00	76	32.390,82	75	32.771,20	74	31.962,36	75	32.724,08	75	32.047,21	71	30.869,30
IESP	-	-	-	-	-	-	-	-	-	-	-	-	-	-
IESP - Residentes	-	-	-	-	-	-	-	-	-	-	-	-	-	-
INCAPER	25	10.928,61	27	11.850,30	27	11.704,00	27	11.850,30	24	10.533,60	25	10.943,24	28	12.362,35
IOPES	16	7.154,07	16	6.685,91	15	6.583,50	18	6.993,14	17	8.046,50	18	7.607,60	20	8.017,24
IPAJM	20	8.324,47	30	15.142,05	29	12.728,10	31	13.079,22	33	14.922,60	34	14.293,51	35	15.712,62
IPES/JSN	27	10.972,50	25	10.884,72	26	11.016,39	25	10.197,11	23	9.685,06	22	9.465,61	27	11.016,39
IPEM	7	2.955,26	7	2.984,52	7	3.072,30	7	2.926,00	6	2.633,40	6	2.633,40	7	3.072,30
PROCON	20	9.041,34	19	8.251,32	20	9.275,42	21	9.304,68	21	9.041,34	26	11.133,43	21	9.421,72
ITUPRODEST	27	11.850,30	29	12.728,10	27	11.850,30	26	11.133,43	26	10.840,83	28	11.996,60	29	12.186,79
JUCEES	29	11.074,91	29	12.728,10	29	12.274,57	29	12.728,10	29	12.303,83	28	12.259,94	29	12.347,72
RTV-ES	46	18.989,74	42	17.760,82	41	17.760,82	44	17.599,89	40	17.248,77	40	16.458,75	43	17.951,01
SUPPIN	8	3.511,20	8	3.218,60	8	3.657,50	8	3.379,53	8	3.394,16	8	3.584,35	8	3.511,20
TOTAL DA INDIRETA	551	239.210,76	543	241.943,55	557	240.159,94	564	237.974,63	560	241.764,76	571	244.901,33	592	254.561,63

Órgãos	dez/10		jan/11		fev/11		mar/11		abr/11		mai/11		jun/11	
	Quant.	Valor	Quant.	Valor	Quant.	Valor	Quant.	Valor	Quant.	Valor	Quant.	Valor	Quant.	Valor
IDURB	11	4.827,90	9	4.286,59	11	5.266,80	11	4.908,22	11	4.939,09	11	4.383,44	12	5.880,60
ARSI	6	2.399,32	4	1.667,82	4	2.077,46	5	2.068,24	4	1.543,47	3	1.389,12	6	3.379,38
ADERES	4	1.755,60	2	863,17	2	877,80	3	1.389,12	3	1.049,56	2	926,08	2	926,08
ASPE	3	1.316,70	3	1.316,70	3	1.316,70	3	1.389,12	3	1.389,12	3	1.126,73	2	802,60
DERTES/DER	40	17.175,62	50	20.599,04	39	17.087,84	42	18.398,12	40	18.660,52	39	18.043,13	41	18.768,55
DETRAN	110	47.445,09	117	50.063,86	115	49.888,30	122	55.377,74	124	57.543,45	122	53.897,87	108	49.282,90
DIO	12	4.857,16	13	4.374,37	11	4.827,90	11	5.093,44	11	5.093,44	11	5.093,44	10	4.630,40
FAMES	24	9.492,30	4	1.755,60	11	3.775,45	16	7.258,24	34	13.478,58	35	14.183,60	33	13.788,73
FAPES	14	5.910,52	12	4.959,57	12	4.842,53	12	5.775,93	13	5.942,35	13	6.019,52	17	7.856,25
ESESP	3	1.316,70	2	877,80	2	877,80	2	926,08	3	1.389,12	3	1.389,12	3	1.389,12
ICAES/IASES	26	11.557,70	22	9.392,46	21	8.924,30	24	10.971,78	25	11.190,14	28	13.428,16	29	12.949,69
IDAF	26	11.411,40	23	10.036,18	24	10.533,60	25	9.916,45	21	10.032,53	25	11.591,44	27	13.026,86
IEMA	74	32.800,46	36	14.527,59	61	28.543,13	73	34.821,10	73	33.230,83	75	34.434,75	73	33.493,23
IESP	-	-	-	-	-	-	-	-	-	-	-	-	-	-
IESP - Residentes	-	-	-	-	-	-	-	-	-	-	-	-	-	-
INCAPER	27	11.850,30	24	10.270,26	25	10.972,50	25	11.576,00	25	11.576,00	25	12.208,82	26	11.946,43
IOPES	18	7.432,04	19	7.212,59	19	8.339,10	18	8.334,72	18	8.334,72	18	8.334,72	19	8.689,72
IPAJM	35	14.893,34	32	13.679,05	34	15.771,14	35	15.781,61	36	17.698,17	35	16.113,79	35	16.299,01
IPES/JSN	27	11.630,85	25	10.738,42	23	10.138,59	24	11.625,01	28	11.390,78	24	10.958,61	27	12.779,90
IPEM	6	2.633,40	3	920,01	3	1.228,92	3	1.389,12	3	1.389,12	3	1.389,12	3	1.389,12
PROCON	24	10.562,86	24	10.899,35	24	11.382,14	27	11.963,11	24	11.004,92	26	12.177,95	26	12.039,04
ITUPRODEST	29	12.537,91	28	11.426,03	26	11.528,44	28	13.009,01	30	13.078,14	27	12.502,08	27	12.394,04
JUCEES	29	12.801,25	25	10.314,15	27	11.367,51	31	13.344,84	29	13.335,56	30	13.073,17	30	12.563,81
RTV-ES	43	18.287,50	41	16.707,46	38	15.712,62	37	16.630,53	36	15.774,22	36	16.113,79	37	16.839,22
SUPPIN	8	3.511,20	8	3.189,34	8	3.423,42	8	3.704,32	8	3.364,76	7	3.241,28	7	3.241,28
TOTAL DA INDIRETA	599	258.407,12	526	220.077,41	543	238.703,99	585	265.651,85	602	272.428,59	601	272.019,73	600	274.355,96

Fonte: Relatórios SIARHES - Administração Direta e Autarquias.

	mai/10		jun/10		jul/10		ago/10		set/10		out/10		nov/10	
TOTAL GERAL	3.088	1.476.369,47	3.205	1.512.457,95	3.284	1.554.112,94	3.347	1.559.451,87	3.352	1.563.543,39	3.388	1.585.410,32	3.395	1.567.579,26
	dez/10		jan/11		fev/11		mar/11		abr/11		mai/11		jun/11	
TOTAL GERAL	3.419	1.580.630,70	2.408	1.175.307,53	2.633	1.248.793,74	2.732	1.340.620,77	3.051	1.441.807,67	3.131	1.571.596,11	3.291	1.694.795,39

**DEMONSTRATIVO DO QUANTITATIVO E DA EVOLUÇÃO DOS GASTOS COM PESSOAL DO PODER EXECUTIVO
NAS ÁREAS DE EDUCAÇÃO, SAÚDE, SEGURANÇA PÚBLICA E OUTROS
JUNHO/2011**

Demonstrativo do Número de Servidores

ESPECIFICAÇÃO	DADOS MÊS JUNHO/11	%	MÉDIA MENSAL JUL./10 A JUN./11	%
1 - ATIVOS/COMPL. APOSENTADORIA	56.405	65,95	54.654	65,70
EDUCAÇÃO (1)	23.732	42,07	22.637	41,42
SAÚDE (2)	9.605	17,03	9.700	17,75
SEGURANÇA (3)	15.856	28,11	14.951	27,36
OUTROS ATIV. TÉCNICAS (4)	3.903	6,92	3.954	7,23
OUTROS PLANEJ./APOIO ADM. (5)	3.309	5,87	3.413	6,24
2 - INATIVOS/RPPS	29.120	34,05	28.531	34,30
TOTAL	85.525	100,00	83.185	100,00

Fonte: Relatórios SIARHES - Administração Direta e Autarquias.

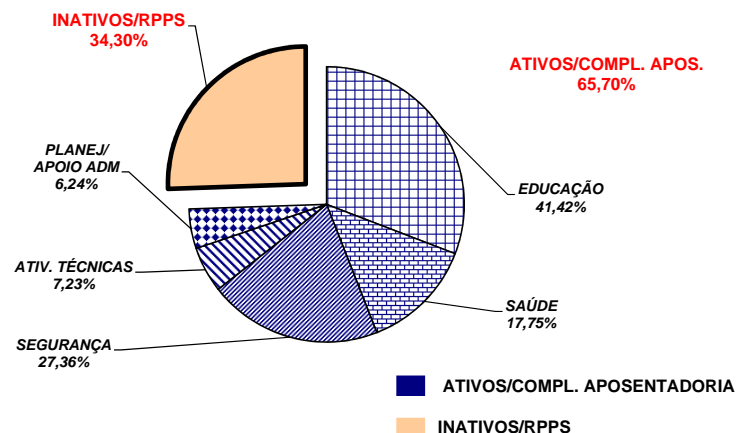

Demonstrativo dos Gastos

ESPECIFICAÇÃO	DADOS MÊS JUNHO/11	%	MÉDIA MENSAL JUL./10 A JUN./11	%
1 - ATIVOS/COMPL. APOSENTADORIA	199.332,69	67,19	199.234,65	67,81
EDUCAÇÃO (1)	56.832,22	28,51	58.105,71	29,16
SAÚDE (2)	30.265,05	15,18	30.954,50	15,54
SEGURANÇA (3)	71.646,12	35,94	70.136,05	35,20
OUTROS ATIV. TÉCNICAS (4)	16.798,02	8,43	16.659,58	8,36
OUTROS PLANEJ./APOIO ADM. (5)	23.791,28	11,94	23.378,81	11,73
2 - INATIVOS/RPPS	97.355,10	32,81	94.557,50	32,19
TOTAL	296.687,79	100,00	293.792,16	100,00

Fonte: Relatórios SIARHES - Administração Direta e Autarquias.

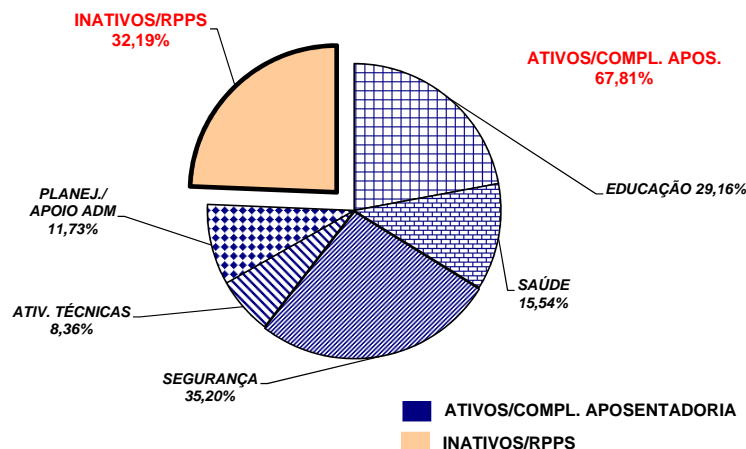

Notas:

(1) - Inclui SEDU CLT/Estatutário/DTA e DTM.

(2) - Inclui SESA - Efetivos, Comissionados e Contratados Temporários

(3) - Inclui PM/PC - Administrativos e Policiais; CBMES; HPM, SESP; SEJUS e IASES

(4) - Inclui SEAG; SEAMA; SECULT; SETADES/SEASTDH; SEDES;SETUR; SEDURB; SETOP; SESPORT; ADERES; DER/ES; FAMES; ESESP; IEMA; IDAF; INCAPER, IOPES, DETRAN, IDURB e ARSI.

(5) - Inclui SECONT; APE; ASPE; SEG; Casa Civil; Vice Governadoria; Casa Militar; SECT; Defensoria Pública; PGE; SEP; SEGER; Previdência Complementar; Pensões Especiais; SECOM; SEFAZ; FAPES; IJSN; RTV-ES; DIO; IPAJM; PROCON; PRODEST; IPEM; JUCEES e SUPPIN

**DEMONSTRATIVO DA CONTRIBUIÇÃO PATRONAL E DOS SERVIDORES, DO
PODER EXECUTIVO, PARA O REGIME PRÓPRIO DE PREVIDÊNCIA SOCIAL - RPPS**

Em R\$ 1,00

ESPECIFICAÇÃO	MESES						
	MAIO/2010	JUNHO/2010	JULHO/2010	AGOSTO/2010	SETEMBRO/2010	OUTUBRO/2010	NOVEMBRO/2010
Contribuição Servidores	12.528.626,15	12.753.800,49	12.513.564,61	12.749.562,80	13.113.827,78	12.905.765,26	12.651.153,42
FF/Fundo Financeiro	11.007.419,21	11.231.929,83	10.959.279,68	11.049.931,08	11.348.852,67	11.025.276,23	10.803.869,12
FP/Fundo Previdenciário	1.521.206,94	1.521.870,66	1.554.284,93	1.699.631,72	1.764.975,11	1.880.489,03	1.847.284,30
Contribuição Patronal	20.185.797,54	20.493.662,81	20.603.420,23	20.697.362,10	20.781.045,26	20.872.110,28	20.324.951,49
FF/Fundo Financeiro	17.145.868,09	17.452.246,93	17.490.113,33	17.298.362,32	17.254.372,06	17.112.073,13	16.630.471,51
FP/Fundo Previdenciário	3.039.929,45	3.041.415,88	3.113.306,90	3.398.999,78	3.526.673,20	3.760.037,15	3.694.479,98
Total	32.714.423,69	33.247.463,30	33.116.984,84	33.446.924,90	33.894.873,04	33.777.875,54	32.976.104,91

ESPECIFICAÇÃO	MESES						
	DEZEMBRO/2010	JANEIRO/2011	FEVEREIRO/2011	MARÇO/2011	ABRIL/2011	MAIO/2011	JUNHO/2011
Contribuição Servidores	13.288.086,94	12.617.294,72	12.777.024,06	13.629.928,75	13.693.067,59	13.760.447,61	13.724.523,37
FF/Fundo Financeiro	11.158.822,53	10.667.929,56	10.810.365,62	11.517.148,41	11.565.687,01	11.609.671,34	11.527.459,00
FP/Fundo Previdenciário	2.129.264,41	1.949.365,16	1.966.658,44	2.112.780,34	2.127.380,58	2.150.776,27	2.197.064,37
Contribuição Patronal	21.514.671,26	20.658.434,65	20.949.388,69	22.055.009,43	22.197.165,95	22.414.619,12	22.223.901,78
FF/Fundo Financeiro	17.256.186,74	16.759.704,33	17.016.071,81	17.829.486,35	17.942.508,07	17.947.801,06	17.804.393,82
FP/Fundo Previdenciário	4.258.484,52	3.898.730,32	3.933.316,88	4.225.523,08	4.254.657,88	4.466.818,06	4.419.507,96
Total	34.802.758,20	33.275.729,37	33.726.412,75	35.684.938,18	35.890.233,54	36.175.066,73	35.948.425,15

Fonte: Relatórios SIARHES - PRO2722R da Administração Direta e Autarquias.

Obs.: A partir de jan/10, com a edição da L.C. n° 539/2009, deixou de ser devida a parcela de IPAJM patronal dos aposentados e pensionistas.